

# SoPart® KiTa

Software für die Kindertagesstätte (Abrechnungsstelle)

Produktinformation

Die Verwaltung der Betreuungs- und Verpflegungsdaten sowie die automatische Buchung an die Kasse, bis hin zur Bescheiderstellung erfordern einen großen Verwaltungsaufwand.

**SoPart® KiTa** unterstützt Sie optimal bei der Bestimmung des beitragsbestimmenden Kindes, der Erzeugung der Sollstellungen bzw. Sollstellungskorrekturen und Erstellung der verschiedenen Bescheide.

In dieser Produktinformation erhalten Sie erste Einblicke über Konzepte und Funktionen in **SoPart®**, die für Ihren Fachbereich entwickelt wurden.

## Inhalt

<b>Fallsuche</b>	<b>3</b>
<b>Elternbeitrag / Betreuung</b>	<b>3</b>
Jahresübersicht der zu bezahlenden Beträge	4
<b>Essengeld / Verpflegung</b>	<b>5</b>
<b>Bescheiderstellung</b>	<b>5</b>
<b>Export zur Kasse</b>	<b>7</b>
<b>Listen und Statistiken</b>	<b>7</b>
<b>Funktionen von SoPart® KiTa im Überblick</b>	<b>8</b>

Die Verwaltung der Betreuungs- und Verpflegungsdaten, sowie die automatische Buchung an die Kasse, bis hin zur Bescheiderstellung erfordert einen großen Verwaltungsaufwand. **SoPart® KiTa** unterstützt Sie optimal bei der Bestimmung des beitragsbestimmenden Kindes, der Erzeugung der Sollstellungen bzw. Sollstellungskorrekturen und Erstellung der verschiedenen Bescheide.

## Fallsuche

Die zu verwaltenden Fälle können Sie über verschiedene Suchmöglichkeiten in die Arbeitsmasken laden. Sie haben die Möglichkeit, nach der "fallführenden Person", nach einem Kind der Familie oder nach dem Kassenzeichen in der Partnerauswahl von **SoPart® KiTa** zu suchen. Dabei stehen verschiedene Rollen oder Gruppen als Filter zur Verfügung.

Name	Adresse
▶ Kleinkita, Sabine	33098 Paderborn, Paderberg 1
Testfall11, Marta	33102 Paderborn, Bahnhofstr. 11
Testhort, Jutta	33102 Paderborn, Bahnhofstr. 11
TestOGS, Jutta	33102 Paderborn, Bahnhofstr. 11
Testwarteliste, Jutta	33102 Paderborn, Bahnhofstr. 11
TestWegener008, Nina	33102 Paderborn, Bahnhofstr. 11
Wegener, Silke, geb. Ebert, geb. am 12.10.1980	33098 Paderborn, Lindenweg 23
Wegener2, Silke	33102 Paderborn, Bleichstr. 60

## Elternbeitrag / Betreuung

Die Datenerfassung bzgl. Betreuung erfolgt ausschließlich in dem unten abgebildeten Formular. **SoPart® KiTa** übernimmt für Sie die Aufgaben der Abrechnungserstellung, Sollstellungserzeugung und Bescheidausgabe voll automatisch. Über diverse Detailmasken ("Jahresübersicht der zu zahlenden Beiträge", "Einkommensveränderungen", "KiTa-Wechsel", "Betreuungsformwechsel", "Erlasanträge" etc.) können Sie zu jedem Zeitpunkt die Historie der Daten einsehen, wodurch es jederzeit möglich ist, die zur Kasse exportierten Sollstellungen zu verifizieren.

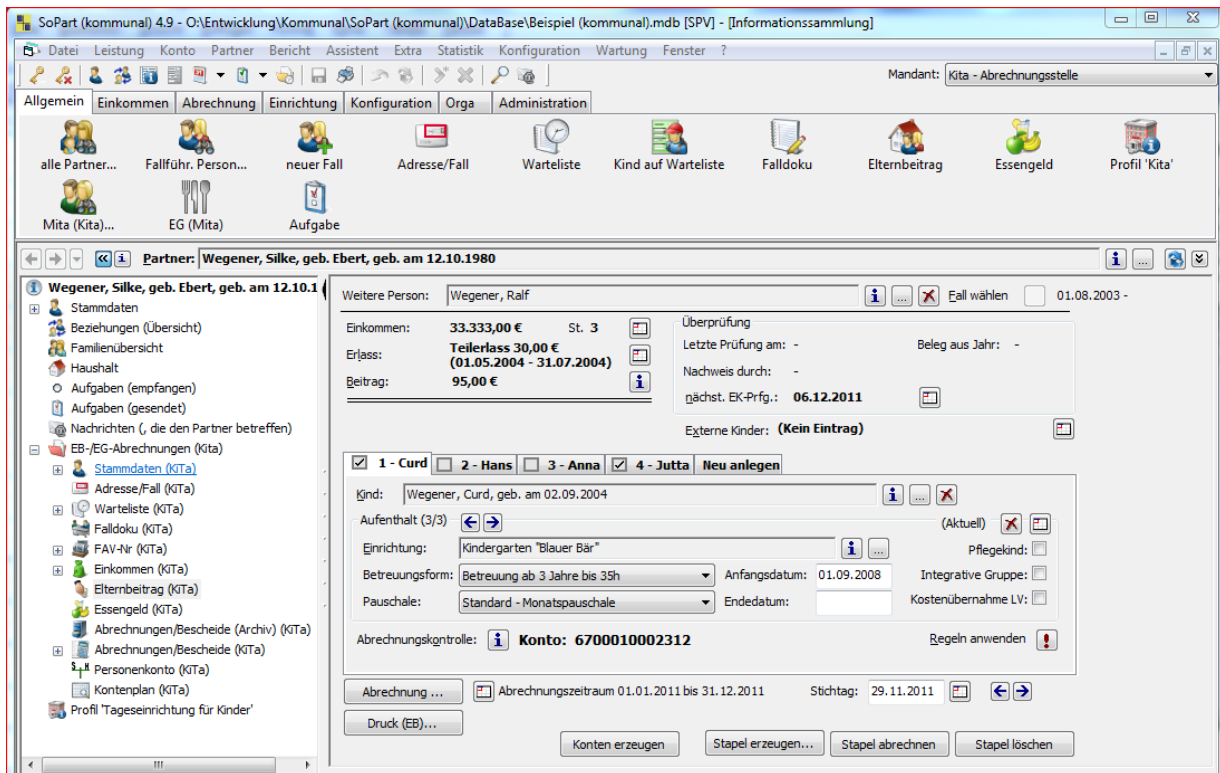

Die Bestimmung des beitragsbestimmenden Kindes bzw. der beitragsbestimmenden Kinder übernimmt **SoPart® KiTa** für Sie voll automatisch, da die Berechnung der Geschwisterkind-Regelung über ein individuell hinterlegtes Berechnungs-Skript erfolgt. Dadurch sind beliebige Berechnungsmodalitäten hinterlegbar, so dass jede kommunale Satzung integrierbar ist.

## Jahresübersicht der zu bezahlenden Beträge

Über die Jahresübersicht zeigt Ihnen **SoPart® KiTa** zu jedem Kind die errechneten Elternbeiträge bzw. Essensgeldbeträge an.

Monat	Jutta	Anna	Hans	Curd	Summe
Jan '11	80,00 €			15,00 €	95,00 €
Feb	80,00 €			15,00 €	95,00 €
Mrz	80,00 €			15,00 €	95,00 €
Apr	80,00 €			15,00 €	95,00 €
Mai	80,00 €			15,00 €	95,00 €
Jun	80,00 €			15,00 €	95,00 €
Jul	80,00 €			15,00 €	95,00 €
Aug	80,00 €			15,00 €	95,00 €
Sep	80,00 €			15,00 €	95,00 €
Okt	80,00 €			15,00 €	95,00 €
Nov	80,00 €			15,00 €	95,00 €
Dez '08	80,00 €			15,00 €	95,00 €
Summe	960,00 €			180,00 €	1.140,00 €

Monat	Jutta	Anna	Hans	Curd	Summe
Jan '08		49,40 €	49,40 €		98,80 €
Feb		49,40 €	49,40 €		98,80 €
Mrz		49,40 €	49,40 €		98,80 €
Apr		49,40 €	49,40 €		98,80 €
Mai		49,40 €	49,40 €		98,80 €
Jun		49,40 €	49,40 €		98,80 €
Jul		49,40 €	49,40 €		98,80 €
Aug					0,00 €
Sep				49,40 €	49,40 €
Okt				49,40 €	49,40 €
Nov				49,40 €	49,40 €
Dez '08				49,40 €	49,40 €
Summe	0,00 €	345,80 €	345,80 €	197,60 €	889,20 €

## Essengeld / Verpflegung

SoPart® KiTa unterstützt Sie bei der Verwaltung, Abrechnung und Bescheidung der Verpflegungskosten. Die Abrechnung erfolgt im Voraus über Pauschalen mit den entsprechenden Erstattungsbeträgen. Bei Bedarf ist auch eine rückwirkende tagesgenaue Abrechnung möglich.

The screenshot shows the software interface for a child named Wegener, Ralf. The main window displays the child's profile with fields for name, birth date, and account number (6701010001647). A yellow circle highlights the 'Fehltag' button. Below the profile, a table lists absence days with reimbursement amounts.

Monat	Fehltag	Erstattungsbetrag pro Tag	Erstattungsbetrag gesamt	Info	Einrichtung	Signatur
11.2011	5	2,60 €	13,00 €		Kinderkrippe/-garten/-hort	29.11.2011 08:42 / SPV
10.2011	2	2,60 €	5,20 €		Kinderkrippe/-garten/-hort	29.11.2011 08:42 / SPV
09.2011	4	2,60 €	10,40 €		Kinderkrippe/-garten/-hort	29.11.2011 08:42 / SPV
*						

## Bescheiderstellung

Nach Änderung der Daten werden über den Button "Abrechnung" die Sollstellungen auf dem Kassenzettel und, wenn es gewünscht ist, ein Bescheid erstellt. Sie können aus hinterlegten Bescheidarten auswählen und den Bescheid vollautomatisch von SoPart® KiTa erstellen lassen. Sie können die Bescheide sofort ausdrucken oder in eine Warteschleife legen und bei Bedarf drucken. Nachfolgend die Bescheidart "Betreuungsformänderung":

Je nach Bescheidart werden andere Texte auf dem Bescheid ausgegeben sowie die Daten anders aufbereitet bzw. weitere Dokumente automatisch ausgedruckt; z. B. eine Einzugsermächtigung bei der Bescheidart "Neuaufnahme":

Jugendamt  
Kindertagesstätte

Jugendhilfedienst  
Bahnhofstr. 2  
Zimmer 1/15  
Administrator  
Tel. 05251/123456  
Fax. 05251/654321  
supervisor@test.de  
15.08.2012

Stadt Musterstadt 12345 Musterstadt

Eheleute  
Nina u. Hans TestUnter2  
Bahnhofstr. 11  
12345 Musterstadt

**Änderungsbescheid  
über die Festsetzung von den Elternbeiträgen**

Seite 2 von 2  
/ 15.08.2012

stUnter2, sehr geehrter Herr TestUnter2,  
besucht die Tageseinrichtung Kinderhort St.

r Betreuungsart muss der Beitrag neu festgesetzt

beitrages entnehmen Sie bitte der 2. Seite des

ommen, sind Sie nach dem Kinderbildungsgesetz  
, dies umgehend mitzuteilen. Der Beitrag muss ab  
ch Eintritt einer Einkommensänderung neu

wird durch Schließungszeiten der Einrichtung

, dass der Widerspruch gegen diesen Bescheid  
Wirkung in Bezug auf die Zahlungspflicht hat,  
e Beiträge kostenpflichtig beigetrieben werden.

, sofern keine Änderung Ihres Einkommens oder  
ntritt, bis zum Ausscheiden des Kindes aus der

chen Sie mich unter der im Briefkopf angegebenen

s, dienstags, donnerstags und freitags 8.00 - 10.00 Uhr und nach  
nung, mittwochs geschlossen

rschließseite E-Mail kann auf allen Internetstrecken unbefugt  
ien und verändert werden.  
konto Nr.  
IC

Seite 1 von 2

Bei uns sind noch nicht alle angeforderten Unterlagen zur Einkommensberechnung eingetroffen. Bitte reichen Sie Nachweise zu folgenden Unterlagen bis zum 12.10.2012 ein:

- Einkommenssteuerbescheid
- Lohnsteuerkarte

Das nach dem Gesetz ermittelte Einkommen beträgt 33.333,00 €.

**Festgesetzter Elternbeitrag**

ab	bis	Beitragsstufe	Betreuungsart	bish. mtl. Beitrag	neuer mtl. Beitrag
Mai 2012		3 (24.543-36.813 €)	Betreuung ab 3 Jahre bis 35h	74,80 €	46,70 €

Erstattung: 140,50 €

von	bis	monatlicher Differenzbetrag	Gesamt-betrag
Mai 2012	Sep. 2012	-28,10 €	-140,50 €

**Fälligkeiten ab 01.10.2012**

fällig	Betrag	Erstattung	Gesamtbetrag
ab 01.10.2012	monatlich 46,70 €	-140,50 €	-140,50 €

Zuviel gezahlte Beiträge werden Ihnen schnellstmöglich von der Stadtkasse erstattet bzw. mit noch offenen Elternbeiträgen verrechnet.

Rechtsbehelfsbelehrung:  
Gegen diesen Bescheid kann Widerspruch erhoben werden. Der Widerspruch ist innerhalb eines Monats, nachdem Ihnen dieser Bescheid bekannt gegeben worden ist, schriftlich oder zur Niederschrift beim Bürgermeister der Stadt Musterhausen in 12345 Musterhausen, Jugendamt, Bahnhofstr. 2, einzulegen.

Falls die Frist durch das Verschulden eines von Ihnen Bevollmächtigten versäumt werden sollte, so würde dessen Verschulden Ihnen zugerechnet werden.

Mit freundlichen Grüßen  
Stadtverwaltung Musterhausen

Jugendamt

In dieser Abbildung sehen Sie ein Beispiel eines Essengeldbescheides mit Monatspauschalen.

Alle Bescheidarten und -inhalte können natürlich individuell an Ihre Vorgaben angepasst werden.

## Export zur Kasse

**SoPart® KiTa** verbucht automatisch alle Sollstellungen auf die entspr. Kassenkonto, die in **SoPart® KiTa** automatisch nach individuellen Kassenzeichen-Mustern erstellt und geführt werden; auch eine manuelle Eingabe der Kassenzeichen ist möglich. Auf Knopfdruck können alle Buchungen über einen Export zu Ihrem Kassenverfahren übermittelt werden.

Zu Beginn des Kalender- oder Kindergartenjahres kann ein "Jahressollstellungslauf" (Stapellauf) durchgeführt werden. Dabei werden die Sollstellungen aller aktiven Fälle berechnet und in die Kasse exportiert.

Datum	Buchungsperiode	Buchungstext	Soll	Haben	Fällig am	Belegart	Zahlweg	exportiert am	Kostenstelle	Gegenkonto	Rechnungs-ID
02.12.2011	201108	TestUnter2, Jutta 01.01-31.12.11	74,80 €		01.02.2012	Sollstellung	Kasse		101	4079	3604
02.12.2011	201109	TestUnter2, Jutta 01.01-31.12.11	74,80 €		01.02.2012	Sollstellung	Kasse		101	4079	3604
02.12.2011	201110	TestUnter2, Jutta 01.01-31.12.11	74,80 €		01.02.2012	Sollstellung	Kasse		101	4079	3604
02.12.2011	201111	TestUnter2, Jutta 01.01-31.12.11	74,80 €		01.02.2012	Sollstellung	Kasse		101	4079	3604
02.12.2011	201112	TestUnter2, Jutta 01.01-31.12.11	74,80 €		01.02.2012	Sollstellung	Kasse		101	4079	3604
15.08.2012	201201	TestUnter2, Jutta 01.01-31.12.12	74,80 €		01.10.2012	Sollstellung	Kasse		101	4079	4576
15.08.2012	201202	TestUnter2, Jutta 01.01-31.12.12	74,80 €		01.10.2012	Sollstellung	Kasse		101	4079	4576
15.08.2012	201203	TestUnter2, Jutta 01.01-31.12.12	74,80 €		01.10.2012	Sollstellung	Kasse		101	4079	4576
15.08.2012	201204	TestUnter2, Jutta 01.01-31.12.12	74,80 €		01.10.2012	Sollstellung	Kasse		101	4079	4576
15.08.2012	201205	TestUnter2, Jutta 01.01-31.12.12	74,80 €		01.10.2012	Sollstellung	Kasse		101	4079	4576
15.08.2012	201206	TestUnter2, Jutta 01.01-31.12.12	74,80 €		01.10.2012	Sollstellung	Kasse		101	4079	4576
15.08.2012	201207	TestUnter2, Jutta 01.01-31.12.12	74,80 €		01.10.2012	Sollstellung	Kasse		101	4079	4576
15.08.2012	201208	TestUnter2, Jutta 01.01-31.12.12	74,80 €		01.10.2012	Sollstellung	Kasse		101	4079	4576
15.08.2012	201209	TestUnter2, Jutta 01.01-31.12.12	74,80 €		01.10.2012	Sollstellung	Kasse		101	4079	4576
15.08.2012	201210	TestUnter2, Jutta 01.01-31.12.12	74,80 €		01.10.2012	Sollstellung	Kasse		101	4079	4576
15.08.2012	201205	TestUnter2, Jutta 01.01-31.12.12		28,10 €	01.10.2012	Sollstellung	Kasse		101	4079	4577
15.08.2012	201206	TestUnter2, Jutta 01.01-31.12.12		28,10 €	01.10.2012	Sollstellung	Kasse		101	4079	4577
15.08.2012	201207	TestUnter2, Jutta 01.01-31.12.12		28,10 €	01.10.2012	Sollstellung	Kasse		101	4079	4577

## Listen und Statistiken

**SoPart® KiTa** bietet Ihnen verschiedene Listen- und Statistik-Berichte an, um die erfassten Daten auszuwerten.

Stichtag: Liste der Kinder mit Adresse, PK, Alter, Aufnahme- und vor. Endedatum  
 Stichtag: Liste nach Einkommensgruppen  
 Stichtag: Liste nach Beitragsbefreiungen  
 Stichtag: Liste der Geschwisterkinder  
 Stichtag: Liste nach Betreuungsarten  
 Stichtag: Liste der Übernahmebeträge  
 Stichtag: Liste der Elternbeiträge pro Eink.-Stufe  
 Stichtag: Belegungsliste der Einrichtungen  
 Zeitraum: Einkommensstufe und Beitragsform mit Elternbeitragsgesamtsumme  
 Zeitraum: Einkommensstufe mit Elternbeitragsgesamtsumme  
 Zeitraum: Erlass pro Einkommensstufe und Betreuungsart mit Elternbeitrags- und Ermäßigungsgesamtsumme  
 Zeitraum: Erlass pro Einkommensstufe mit Elternbeitrags- und Ermäßigungsgesamtsumme  
 Zeitraum: Geschwisterermäßigung pro Einkommensstufe und Betreuungsart mit Ermäßigungsgesamtsumme  
 Zeitraum: Geschwisterermäßigung pro Einkommensstufe mit Ermäßigungsgesamtsumme  
 Zeitraum: Erstellte Bescheidarten im Zeitraum  
 Stichtag: EB-Fälle mit Personen und PK  
 Stichtag: EG-Fälle mit Personen und PK  
 Stichtag: Liste der Kinder mit Betreuungsform, Adresse, PK, Alter, Aufnahme- und vor. Endedatum  
 Stichtag: Liste der Kinder mit EG-Leistung, Kita und Personenkontonummer  
 Stichtag: Stammdaten mit Filter auf Geburtsdatum der Kinder  
 Zeitraum: Verpflegungsbeträge mit Fehltagen pro Monat  
 Zeitraum: Verpflegungsbeträge mit Fehltagen  
 Stichtag: Liste der Essengelder pro Eink.-Stufe  
 Stichtag: Liste der Kinder mit Betreuungsform, Alter und Adresse (oA)  
 Stichtag: Liste der Kinder mit Betreuungsform, PK, Alter, Aufnahme- und vor. Endedatum (oA)



## Funktionen von SoPart® KiTa im Überblick

### Fallmanagement

- Stammdaten- und Adressenverwaltung
- Vernetzungen von Personen und Institutionen verwalten (Beziehungen).
- Unterstützung bei der Trennung von Eltern: automatisch neuer Fall möglich, Umzug der Kinder etc.

### Einkommens-Verwaltung

- Einkommensermittlungen zu beliebigen Zeitpunkten möglich.
- Berechnungsmaske mit Formeln zur Berechnung des Gesamteinkommens, welches für die Einkommensstufe relevant ist.
- Übernahme des berechneten Einkommens in die Elternbeitragsberechnungsmaske auf Knopfdruck.
- Erstellung von Einkommensüberprüfungsschreiben auf Knopfdruck und als Serienbrief.
- Verwaltung der eingereichten Einkommensnachweise.

### Erlassberechnung

- Zu beliebigen Zeitpunkten möglich.
- Berechnungsmaske mit Formeln zur Feststellung, ob ein Teil- oder Vollerlass gewährt werden kann.
- Übernahme der Erlassart in die Elternbeitragsberechnungsmaske auf Knopfdruck.

### Elternbeitrag

- Erfassung beliebiger Einkommensstufen mit Historie.
- Erfassung beliebiger Betreuungsformen mit Historie: KiTa, OGS, Tagespflege
- Je Betreuungsform Zuordnung der Elternbeiträge pro Einkommensstufe mit Historie.
- Individuelle Elternbeiträge können erfasst werden.
- Automatische Elternbeitragsberechnung mit beliebiger Geschwisterkindregelung; je nach Satzung der Kommune; Abhängigkeiten zwischen KiTa-, OGS- und Tagespflege-Beiträgen sind möglich.
- Erlasse zum Elternbeitrag können erfasst werden.
- Pflegekinder können unabhängig von der Einkommensstufe mit anderen Elternbeiträgen berechnet werden.
- "beitragsfreies letztes KiTajahr" wird berücksichtigt.
- Beitragsfreier Monat kann berücksichtigt werden.
- Monatliche und halbmonatliche Berechnung der Elternbeiträge.
- Wenn für Geschwisterkinder in anderen Kommunen bereits ein Elternbeitrag bezahlt wird, können die in **SoPart® KiTa** erfassten Kinder über das Konzept "externe Kinder" beitragsfrei gestellt werden.

### Essengeld

- Für Kinder und Mitarbeiter abrechenbar.
- Das Abrechnen über Monatspauschalen mit und ohne Fehltagerückerstattung, spitz nach Tagen oder Wochen ist möglich.
- Reduzierung des Essengeldes möglich.



## Kassenzeichengenerierung

- Automatische und/oder manuelle Kassenzeichenerzeugung ist möglich.
- Muster für Kassenzeichen sind hinterlegbar.
- Kassenzeichenwechsel bei Falltrennung und/oder Kindergartenwechsel ist möglich.

## Bescheiderstellung

- Frei definierbare und beliebige Anzahl von Bescheidarten sind hinterlegbar.
- Erstellung der Elternbescheide für den Elternbeitrag und das Essengeld; Erstellung der Mitarbeiterrechnungen/-bescheide für das Essengeld.
- Bescheidarchiv

## Verwaltung der Sollstellungen/Buchungen auf Kassenzeichenkonten

- Hinterlegung beliebiger skriptgesteuerter Fälligkeitsfunktionen.
- Übersicht der Elternbeitrags- und Essengeld-Sollstellungen auf Kassenzeichenkonten.

## Schnittstellen

- Kassenschnittstelle:
  - o Generierung einer Exportdatei mit den kassenrelevanten Buchungen.
  - o Erzeugung von Auszahlungslisten/Annahmeanordnungen etc.
- Export von Adressdatensätzen.
- Export von Statistikdatensätzen; z. B. zur Weiterverarbeitung in MS Excel.

## Jährlicher Sollstellungslauf

- Im Bereich Elternbeitrag und Essengeld.
- Trennung nach Abgabearten möglich.

## Warteliste:

- Verwaltung von Wartelisten pro Kind und/oder pro Einrichtung.

## Suche (Matching) einer geeigneten Kindertagesstätte

- Hinterlegung von Suchkriterien bei den Einrichtungen.
- Suche nach geeigneten Einrichtungen über diese Suchkriterien.
- Beliebige Möglichkeit der Weiterverarbeitung der Suchtreffer.

## Falldokumentation

- Übersicht über alle Tätigkeiten, die den Fall betreffen.
- Dokumentation der Kontakte (Telefon, E-Mail, face-to-face, Brief etc.)

## Berichte

- Ca. 25 hinterlegte Listen/Statistiken
- Korrespondenz/Serienbriefe
- Fallübersicht

## Workflowunterstützung

- Automatische Erzeugung von Aufgaben z. B. Einkommensüberprüfung.
- Anzeige von Änderung der Betreuungsart aufgrund des Alters der Kinder.
- Regelassistent: aufgrund des Alters des Kindes automatisches Eintragen von weiteren Betreuungsarten nach individuell festzulegenden Regeln.

## Mehrmandantenfähigkeit

**SoPart®** ist ein Mehrmandantensystem.

**SoPart® KiTa lässt sich durch SoPart® KVC (KiTa Verwaltung und Controlling)** in den Kindertagesstätten und **SoPart® KTP (Kindertagespflege)** sinnvoll ergänzen. Über die Vorteile einer gemeinsamen Installation und Nutzung in mehreren Bereichen informieren wir Sie gern.